

Speicherdatum: 17.02.2022 - Plotdatum: 17.02.2022

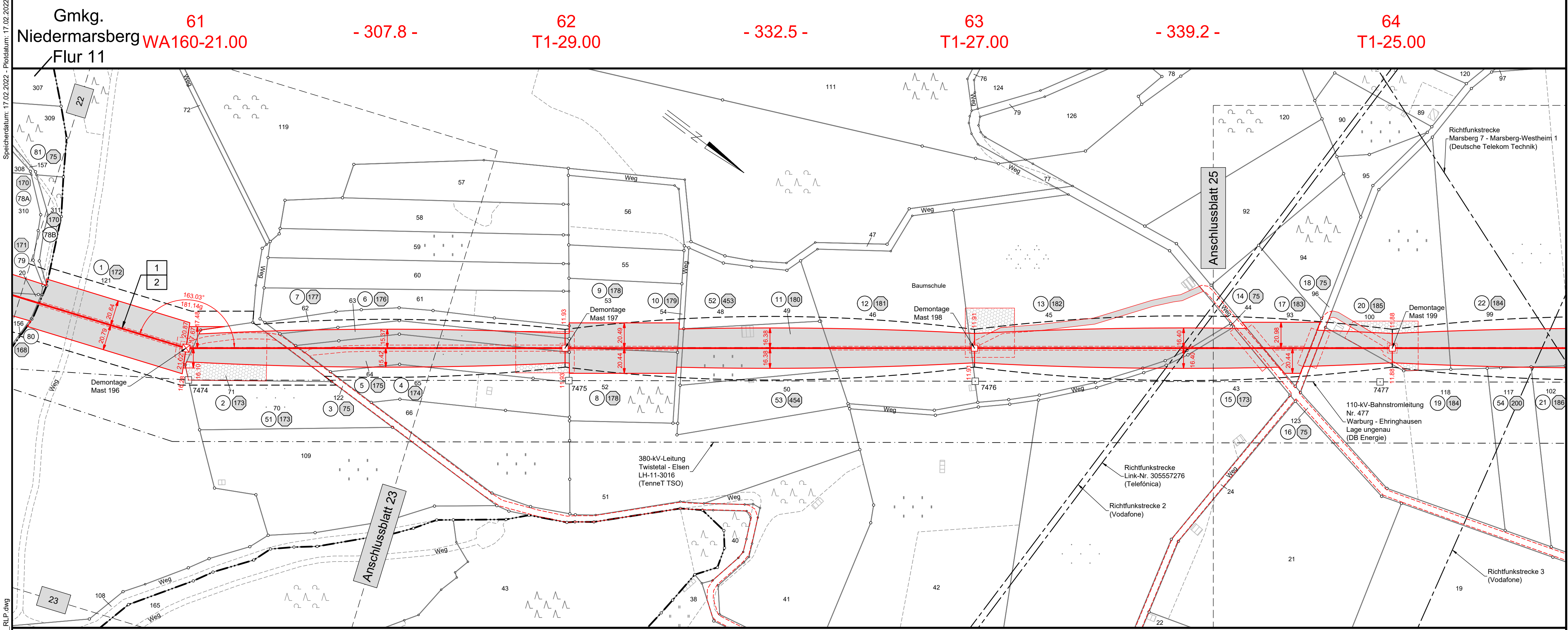

LH-11-1205_FRL_NB_RLP.dwg

Gmkg. Niedermarsberg WA160-21.00 -307.8- 61
 Flur 11

62 T1-29.00 -332.5- 63 T1-27.00 -339.2- 64 T1-25.00

Flur 8

Gemarkung Westheim

Kreis Hochsauerlandkreis
 Stadt Marsberg
 Gemarkung Oesdorf

Flur 8



Abschnitt B
 Anlage 11.2

Rechtserwerbsplan

110-kV-Leitung Twistetal - Paderborn/S LH-11-1205

Mast Nr. 61 - Mast Nr. 64

Legende:

	Mastnummer		Länge von Mast zu Mast		Bauwerksnummer
	Masttyp temp. Zuwegung		Schutzbereich dauerhafte Zuwegung		Eigentümer Schlüsselnummer
	mögliches Fundament		Grundstücksnummer		Flurstücksnummer
	Bemaßung des Schutzbereiches		Tragmast (Bestand)		Flurstück
	Arbeitsfläche		Abspannmast (Bestand)		Flurbereinigung
	mögliches Fundament		Abspannmast (Neubau)		Rückbau Hoch- und Mittelsp.-Ltg.
	Schutzbereich		Tragmast (Neubau)		Mast (Rückbau)

Quellvermerk:
 Land NRW - Hochsauerlandkreis (2017-2021) Datenlizenz Deutschland - Namensnennung - Version 2.0 (www.govdata.de/dl-de/by-2-0)

Planfeststellungsunterlage

Index	Datum	Gezeichnet	Änderung	Verweis	Maßstab	Format
Zugehörigkeit			Verweis		1:2000	841x297
Technische Referenz		Erstellt durch	Genehmigt von		Erstelldatum	Status
		K2 Engineering GmbH Kovacs / Fiemme	Avacon Netz GmbH U. Herrmann		20.12.2021	Gültig
Objektname		110-kV-Leitung Twistetal - Paderborn/S				
Klassifikation		Rechtserwerbsplan				
Titel		LH-11-1205, Mast Nr. 61 - Mast Nr. 64				
ID						

